

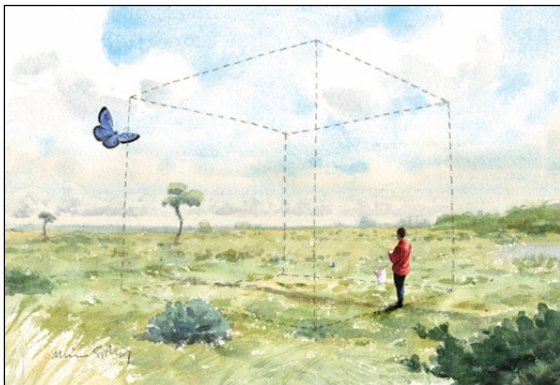

Snabbguide – räkna fjärilar på en slinga eller punkt i Svensk Dagfjärilsövervakning

Hur gör jag?

... när jag vill börja inventera i Svensk Dagfjärilsövervakning? Här hittar du hur du enklast kommer igång. Du kan alltid e-posta dagfjarilar@gmail.com eller ringa till 046 – 222 3818. Du hittar även information på vår hemsida: www.dagfjarilar.lu.se.



Slinga?

Det första att tänka på är om du vill ha en slinga eller punkt? En slinga brukar vara 0,5-3 km lång. Slingan kan delas in i ett antal delar utifrån de naturtyper du vandrar igenom, t ex betesmark, lövskog, kärr. Du promenerar i lugn takt och räknar de fjärilar du ser 5 m framåt, 2,5 m åt vardera sidan, och 5 m uppåt (se ovan). Du skriver ner vilka arter du ser och hur många av varje för varje del av slingan. Svårbestämda arter kan du notera som *exv rapsfjäril/rovfjäril* eller *obestämd blåvinge*. Det är bra om slingan inte är alltför otillgänglig eller jobbig att inventera. Hellre nära och lätt att nå än långt borta och svårt att hinna med. Målet är att följa fjärilarnas antal över ett antal år så lägg upp slingan för en lagom arbetsinsats.



Eller punkt?

En punktlokal består ett område med ca 25 m radie och upp till 5 m höjd som ligger runt en bestämd mittpunkt (se ovan). En punktlokal kan t ex vara en del av en äng, trädgården hemmavid, en glänta i skogen eller liknande. Du räknar dagfjärilar inom punktlokalen i 15 minuter per inventeringstillfälle.

Hur ofta?

Övervakningssäsongen löper från 1 april till 30 september. Vädret när du räknar fjärilar ska helst vara soligt, varmt och inte så blåsigt. Du räknar så ofta du vill när du har möjlighet och vädret tillåter. Besök varannan vecka över säsongen gör att du har goda chanser att se de flesta arter som finns på din lokal, 3-5 gånger är tillräckligt för att det ska gå att få en bra bild av de vanligaste arterna.

Hur bokar jag min lokal?

Det är väldigt enkelt och du kan snabbt komma igång. Läs igenom på nästa sida och e-posta dagfjarilar@gmail.com eller ring till 046 – 222 3818 så bokar vi in ditt bidrag till Svensk Dagfjärilsövervakning!

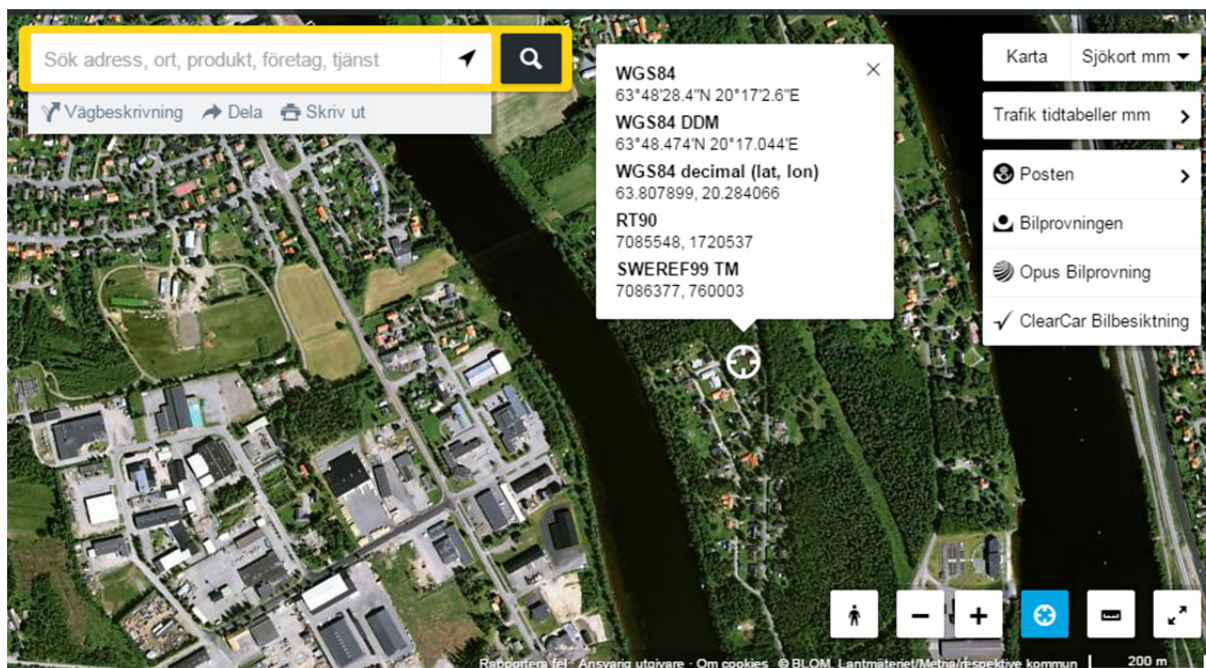

Att använda kartor.eiro.se för att ange mittkoordinat.

Checklista

1. Vill du göra slinga eller punkt?
2. Välj en lämplig lokal – tänk ut förslag på namn (t ex by eller gård i närheten)
3. Vilken är närmsta större ort?
4. Ta gärna fram mittkoordinat för din lokal. Har du GPS så mät ut punkten, använd annars kartor.eiro.se eller hitta.se (se ovan). När det gäller koordinater använder vi RT90-systemet.
5. När du gjort nr 1-4 på checklistan, hör av dig till (dagfjarilar@gmail.com eller ring till 046 – 222 3818) så hörs vi av om slingan eller punktlokalen innan du bestämmer den färdigt.
6. Om du har tillgång till karta (t ex kartor.eiro.se eller hitta.se) så kan du rita in ditt förslag på slinga eller punktlokal (se höger) och e-posta den till dagfjarilar@gmail.com eller skicka den i ett brev till:

*Svensk Dagfjärilsövervakning,
Lars Pettersson, Ekologihuset,
223 62 Lund*



En slinga med 7 segment (Ön, Umeå)

När din lokal är registrerad så kan du gå in på hemsidan och rapportera på:

dagfjarilar.lu.se/overvakningen/rapportera

Du kan självklart rapportera på tryckta rapportblanketter eller som excelfiler också!

Välkommen!

